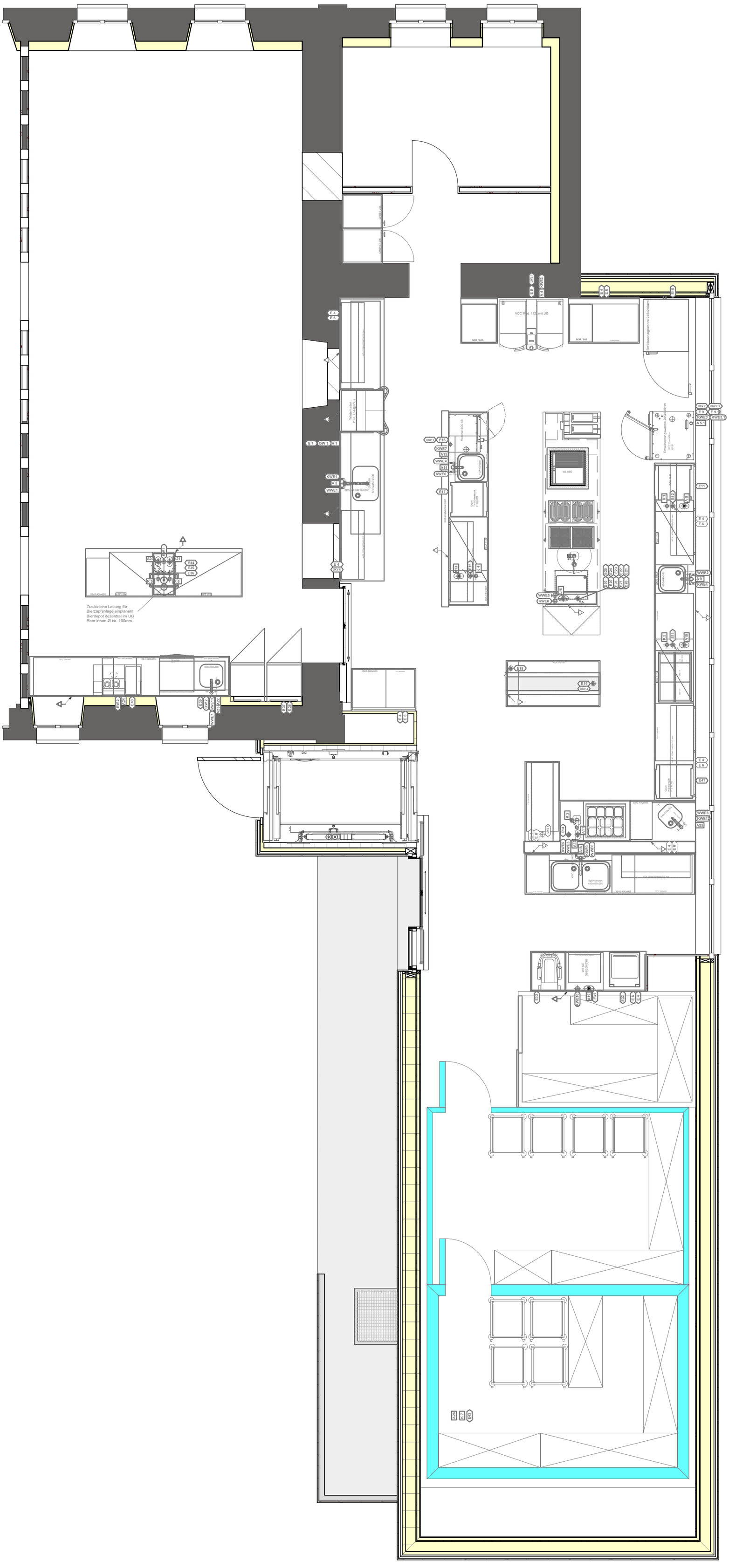
Zusätzliche Leitung für
Bierzapfanlage einplanen!
Bierdepot dezentral im UG
Rohr innen-Ø ca. 100mm